

— Belevingsonderzoek —

Platform Welzijn en gemeente Tilburg deden belevingsonderzoek onder 65-plussers in Berkel-Enschot. Er kwamen 475 reacties (=17%). Vier thema's zijn onderzocht:

- 1 Hoe ervaart u uw woning?
- 2 Hoe vindt u de aanwezigheid en bereikbaarheid van voorzieningen?
- 3 Hoe ervaart u de ontmoetingsmogelijkheden?
- 4 Hoe dementievriendelijk is Berkel-Enschot?



— Berkel Enscht —

Aantal 65-plussers in Berkel-Enschot

2020	2653	22%
2030	3385	26%

+ 732 personen

1 Wonen

50% Geeft aan dat er onvoldoende woningen zijn voor ouderen

75% Wil bij verhuizing in het eigen dorp blijven wonen

"Ik mis woningen met alles op de begane grond."

Actiepunten

- Bouwen! Ook voor ouderen
- Vrijwilligers inzetten om met u mee te denken (Fijn thuis gesprek)

2 Voorzieningen en bereikbaarheid

19% Vindt voorzieningen niet goed bereikbaar - grootste knelpunten:

- Begaanbaarheid en veiligheid van loop / fietsroute naar Koningsoord
- Onveilige oversteekplaats Eikenboschweg
- Slechte / smalle trottoirs oa Raadhuisstraat, Pandgang en Brevierstraat
- Ontbreken busverbinding Koningsoord

"looproutes zijn vaak slecht door ongelijke tegels of boomwortels. Met scootmobiel of rollator moet je dan op de weg rijden / lopen."

Actiepunten

- Verbeteren van openbaar vervoer
- Verbeteren van trottoirs en looproutes
- Realiseren openbaar toilet

BERKEL - ENSCHOT

3 Ontmoeting

25% Wil graag een (centraal) ontmoetingspunt of dorpshuis

38% Is (heel) tevreden over de mogelijkheden elkaar te ontmoeten

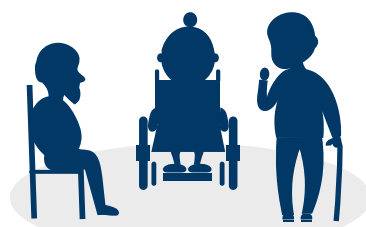

Actiepunten

- Zichtbaar maken van aanwezige ontmoetingsmogelijkheden
- Meer ontmoetingen organiseren
- Verbeteren geschiktheid ontmoetingsplekken



Actiepunten

- Organiseren van voorlichting door de werkgroep Dementievriendelijk
- Bewegwijzering verbeteren

4 Dementievriendelijk

53% Weet niet zeker of ze iemand met dementie verder kunnen helpen

Vele mensen herkennen de verschijnselen van dementie niet. Mogelijkheden voor hulp en ondersteuning zijn veelal onbekend

Mensen met dementie in gemeente Tilburg

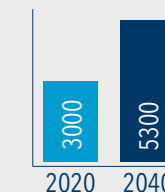

+ 77%

HOE NU VERDER?

Platform Welzijn en gemeente Tilburg werken in 2022 aan genoemde actiepunten. Hier kunnen we uw hulp goed bij gebruiken!

Wilt u meedenken of helpen? Mail naar: platformwelzijnbe@gmail.com

Keynote